

Юнико АРМ «Кассир» 315 с ТС ПИот

В складе настроить параметры интеграции – Меню - Маркировка – ГИС МТ – ТС ПИот

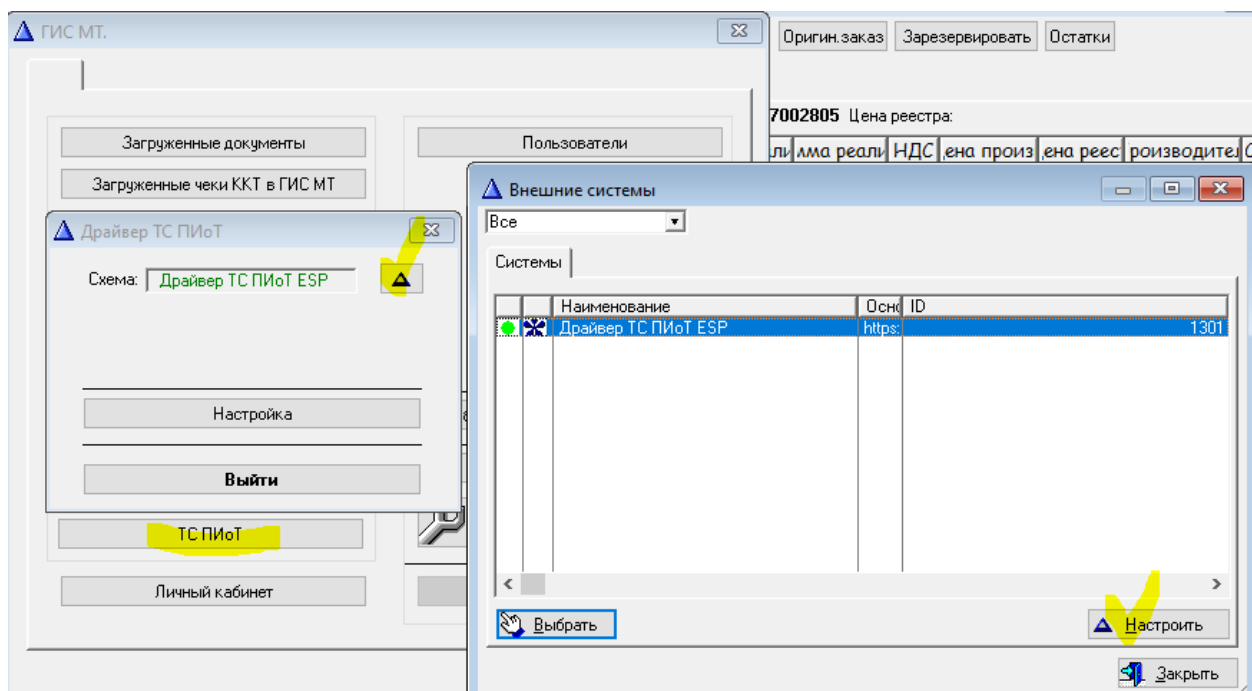

В настройке АРМ “Кассир”

Должен быть установлен и настроен модуль ЕСМ компании ЕСП. Именно через него и работает ТС ПИот.

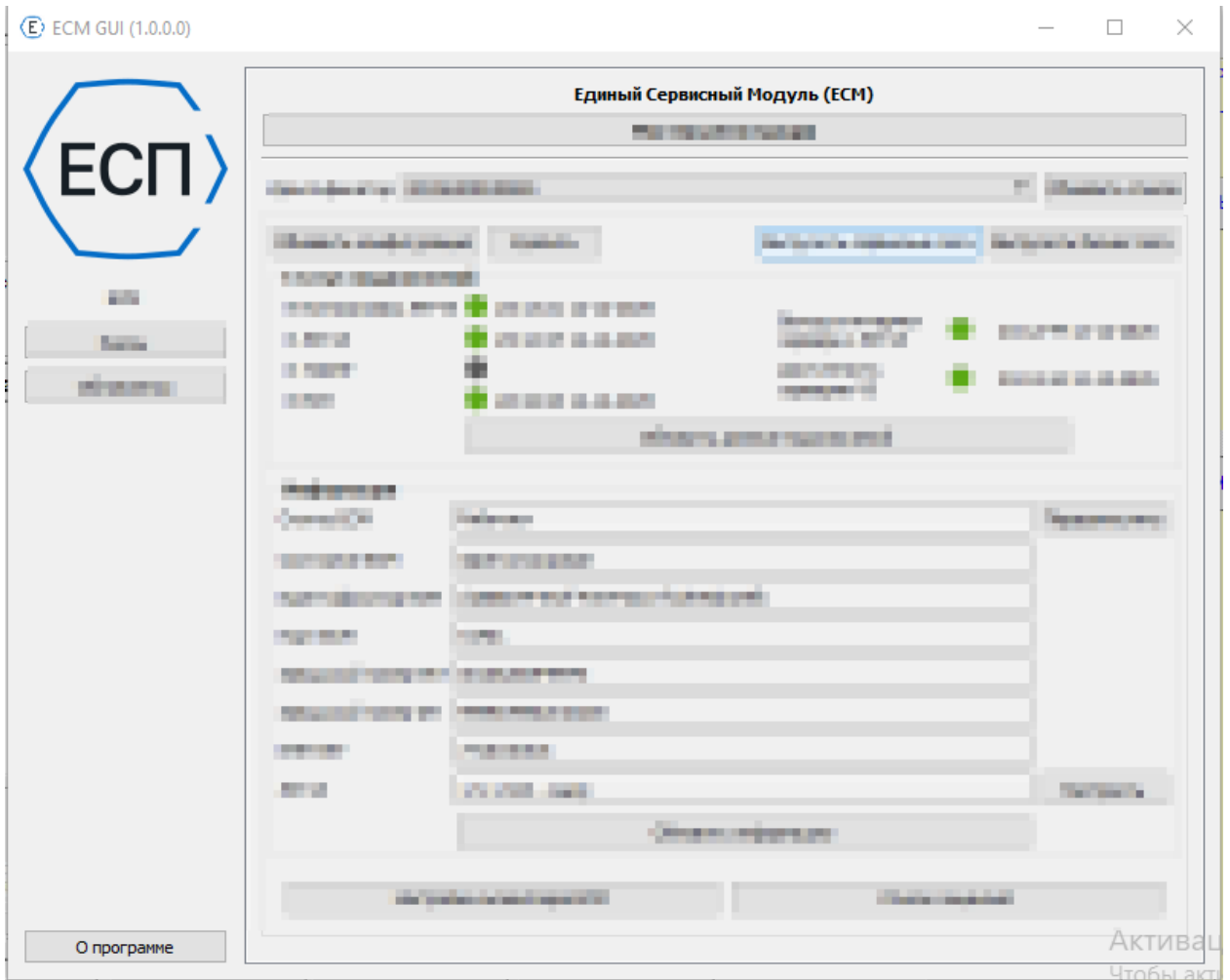

Купить его можно <https://ao-esp.ru/#Price>

При установке драйвера ККМ должны быть включены компоненты ЕСМ

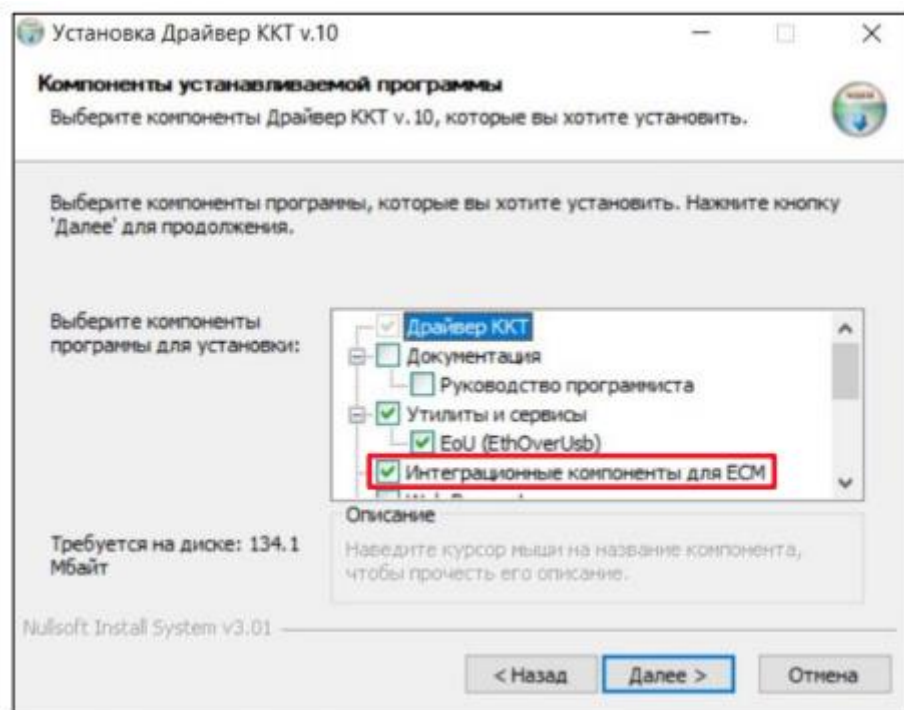

В самом кассовом аппарате при регистрации должны быть указаны **Шифрование** и **Работа с маркированными товарами** (если этого нет – то обязательна перерегистрация кассы по причине Иная с указанием данных параметров

Регистрационный номер ККТ: Вычислить

Причина перерегистрации (ФФД 1.05):

Причины изменения сведений о ККТ (ФФД 1.1 и выше):

Реквизиты организации

Наименование:

ИНН:

Адрес расчетов:

Место расчетов:

E-mail отправителя:

Настройки ККТ

<input type="checkbox"/> Автономный режим	<input type="checkbox"/> Только БСО	<input type="checkbox"/> Страховая деятельность
<input checked="" type="checkbox"/> Шифрование данных	<input type="checkbox"/> Продажа подакцизного товара	<input type="checkbox"/> Торговый автомат
<input type="checkbox"/> Расчеты за услуги	<input type="checkbox"/> Проведение азартных игр	<input type="checkbox"/> Общественное питание
<input type="checkbox"/> Расчеты только в интернет	<input type="checkbox"/> Проведение лотерей	<input type="checkbox"/> Оптовая торговля
<input type="checkbox"/> Установка принтера в автомате	<input checked="" type="checkbox"/> Торговля маркированными товарами	
<input type="checkbox"/> Автоматический режим	<input type="checkbox"/> Ломбардная деятельность	

Номер автомата:

Признаки агента

- Банк, пл. агент
- Банк, пл. субагент
- Пл. агент
- Пл. субагент
- Поверенный
- Комиссионер
- Агент

В настройке свойств драйвера, который вызывается из настройки кассы необходимо указать порт **GRPC = 4041** и нажать ОК для сохранения настройки. Это окно обязательно вызывать **из настройки кассовой программы, а не из драйвера.**

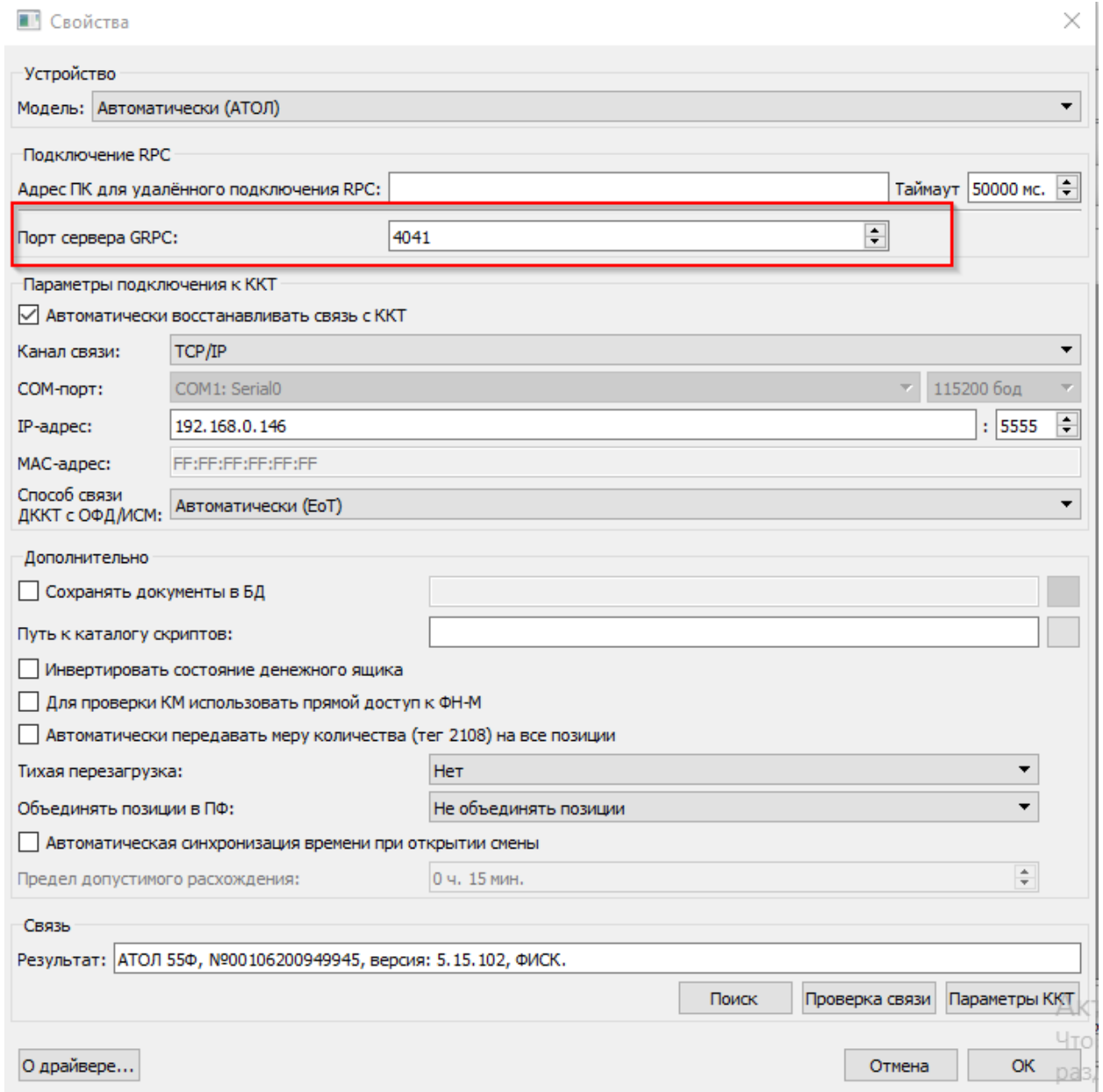
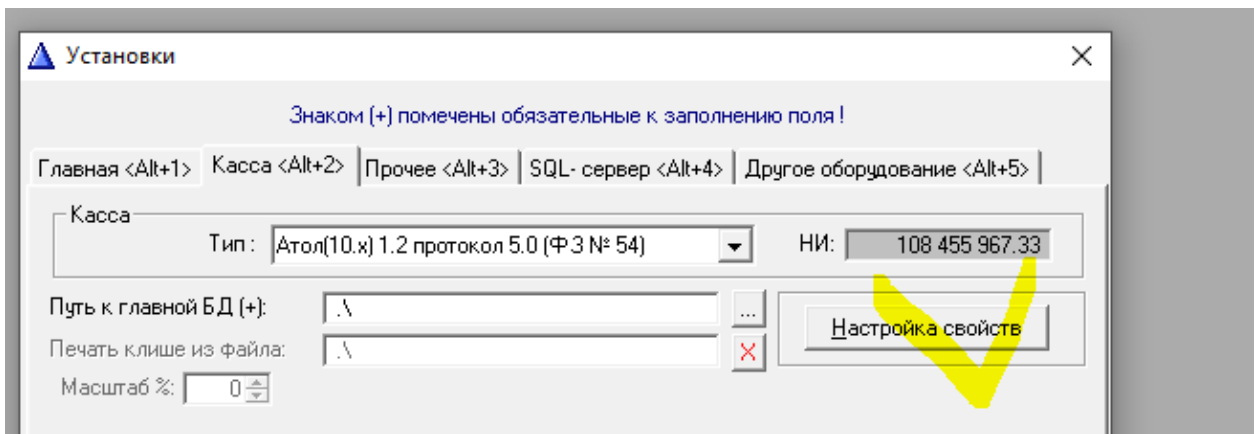

Меню Установки – Закладка SQL сервер – Раздел Маркировка Настройка

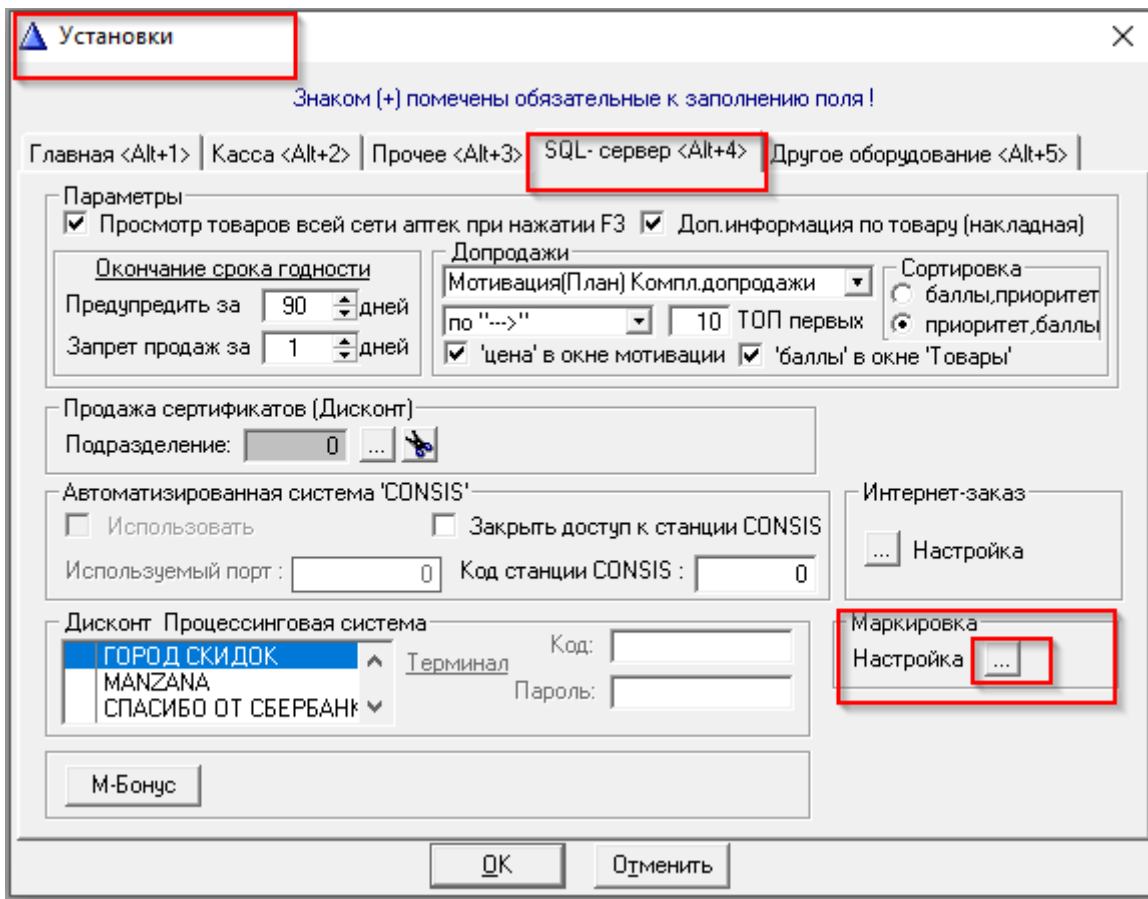

Настройка ТС ПИОТ должна быть включена .

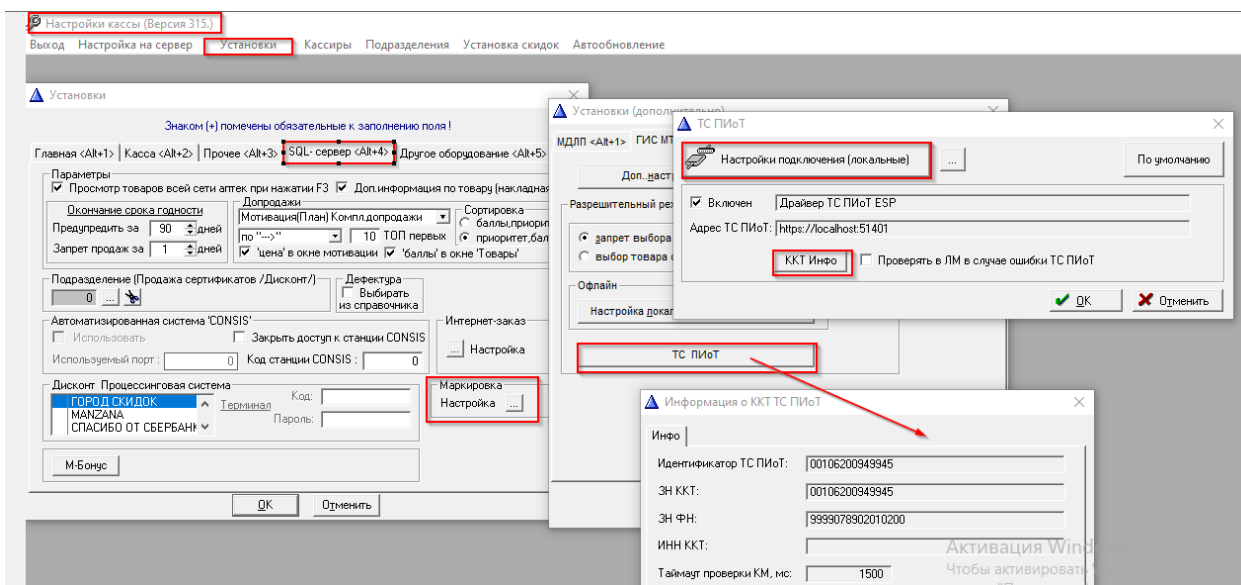

ККТ инфо должна давать информацию о связи ККТ и ТС ПИОТ.

Настройка Проверять ЛМ в случае ошибки от ТС ПИОТ может быть включена, если ТС ПИОТ дает ошибку в указанном диапазоне 514-520. Но при этом надо контролировать, что не все чеки идут с

восклицательным знаком проверки в ОФФ-ЛАЙН режиме. Это говорит о возможной неверной настройке ТС ПИОТ.

▲ Касса:2 Кассир:Иванова Мария Чек:1

ТС ПИОТ PP (++) ОФД
Наличные

538.02 538.02
СКИДКА 0.00

Подразделение: Внесено: 0.00 Сдача: 0.00 Скидка: 0%

	Подразде	Название товара	Кол-во	Цена	Сумма(*)	Су
1	Аптека 53	Вода Perrier минеральная газированна	1.00	179.34	179.34	1
2	Аптека 53	Вода Perrier минеральная газированна	1.00	179.34	179.34	1
3	Аптека 53	Вода Perrier минеральная газированна	1.00	179.34	179.34	1

ВОДА PERRIER МИНЕРАЛЬНАЯ ГАЗИРОВАННАЯ до s/n

1.00 179.34 3

<F2>Разбить <F4>Кол-во Удалить <F8>Б/нал <F11>Нал <F12>Чек
ПЛС++ <F7>Операции <F3>Товары ИнтернетЗаказ <ShiftF5> P <F9>Дисконт <ESC>Выход

В.315 ра

Проверить что модуль ЕСМ видит все действия вашей кассы можно если открыто окно чека в кассовой программе при открытой смене в драйвере. В ЕСМ по команде обновить информацию должны быть заполнены данные ККТ и информации о том, что кассовое ПО стабильно – отражается зеленым цветом.

В расчетных операциях АРМ кассир, если ТС ПИОТ настроен верно –это отражается в соответствующей кнопке зеленым цветом, а продажа в он-лайн проверкой знаком +.

216.00

216.00
СКИДКА
0.00

Подразделение: Внесено: **0.00** Сдача: **0.00** Скидка: **0%**

	Подразде	Название товара	Кол-во	Цена	Сумма(*)	Су
1	Аптека 53	Вода Сценарий 10, 12, 13, 14, 15, 18» и	1.00	115.00	115.00	1
2	Аптека 53	Лекарство 1, 2, 3, 4, 5, 6, 7, 8, 9, 15 и 16	1.00	101.00	101.00	1

[+] ЛЕКАРСТВО 1, 2, 3, 4, 5, 6, 7, 8, 9, 15 И ЦЕ

1.00 /10.00

101.00

2

Единый Сервисный Модуль

00106200949945

Обновить список

Информация

Уведомления

ЕСМ

ID: 023ad0b0-e19a-4f99-a94c-12bc4a6590d8
Лицензия: **Активна до 2026-03-21 00:00:00**
Версия: 1.6.0.0

Информация о кассе

Модель: АТОЛ 55Ф
Заводской номер: 00106200949945
ФН: 9999078902010200
РНМ: 000000001064225
ИНН: **7716156516**
Смена: **Открыта**

ЛМ ЧЗ

Статус: **Готов к работе**
Версия: 1.5.2-600
IP: 192.168.0.61:50063
Последняя синхронизация:

Настроить адрес

Кассовое ПО

Статус: **Стабильно**
Версия:
Название:

ГИС МТ

Статус: **Стабильно**
ID: **16361c50-dc1a-4894-8fbb-c92fb31bf1f0**
Последняя синхронизация: 17:02:13 20-02-2026

Настройки

Обновить информацию

Сохранить логи